

Leitfaden

E-Trading: neue Navigationsstruktur, zusätzliche Funktionen

Inhaltsverzeichnis

Einleitung	3
Übersicht der Widgets im abgelösten Handelsbereich	3
1. Vermögensübersicht	3
2. Vermögenswerte	4
3. Positionen	5
4. Aufträge	6
5. Persönliche Liste	6
6. Suchen & Handeln	7
7. News	7
8. Market Overview	8
9. Trend Radar	8
10. Warrant Chooser	9
11. Angebot	10
12. Weitere neue Funktionen	11

Einleitung

Wir haben E-Trading modernisiert und die Funktionen des Menüpunkts «Handelsbereich» in die neue Navigationsstruktur überführt. Alle Funktionen, die Sie bisher genutzt haben, bleiben bestehen und durch zusätzliche Möglichkeiten ergänzt. Dieser Leitfaden stellt übersichtlich dar, wo Sie Ihre vertrauten Tools und Funktionen ab sofort finden. Bestehende Einstellungen werden automatisch übernommen.

Übersicht der Widgets im abgelösten Menüpunkt «Handelsbereich»

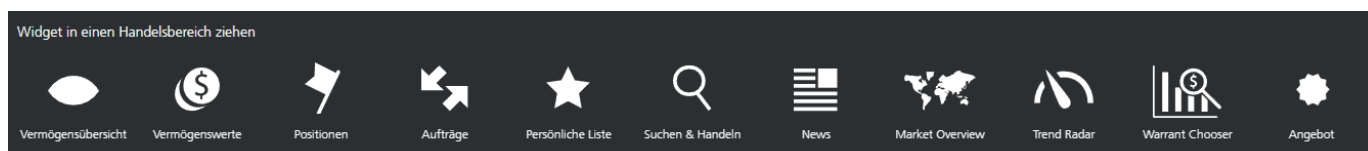

1. Vermögensübersicht

Übersicht

Verfügbare Beträge **399.57 CHF** | Tagesveränderung **335.76 CHF + 1.75%** | Totalwert **19'920.36 CHF** | Details ^

Absolute Performance **+ 89.68 CHF**

- Verfügbare Beträge →
- Performance →
- Totalwert →
- Allokationen →
- ESG →

Barguthaben
Offene Aufträge
Gesamter verfügbarer Betrag

2. Vermögenswerte

Portfolio

Watchlists

Tools

Märkte

Inspiration

ESG

Angebote

Übersicht

Verfügbarer Betrag **399.51** CHF

Tagesveränderung **355.34** CHF **+ 1.85%**

Absolute Performance **+ 117.96** CHF

- Verfügbarer Betrag
- Performance
- Totalwert
- Allokationen
- ESG

Vermögenswerte

	Währung	Kurs
Buy Sell	CHF	1.0000
Buy Sell	EUR	0.9200
Buy Sell	USD	0.7802
Gesamt CHF		

3. Positionen

Portfolio

Watchlists

Tools

Märkte

Inspiration

ESG

Angebote

Übersicht

Verfügbarer Betrag **362.05** CHF

Tagesveränderung **345.79** CHF + 1.80%

Absolute Performance + 102.90 CHF

- Verfügbarer Betrag →
- Performance →
- Totalwert →
- Allokationen →
- ESG →

Vermögenswerte

Aufträge

Sparpläne

Positionen

Produkt	Anzahl	Einstandskurs	Totalwert
^ CHF			
UMDN	15	33.20	558.00

4. Aufträge

- Verfügbare Betrag:** 362.07 CHF
- Tagesveränderung:** 315.23 CHF (+1.64%)
- Absolute Performance:** +60.70 CHF

Below this, there is a list of metrics with arrows pointing right:

- Verfügbare Betrag
- Performance
- Totalwert
- Allokationen
- ESG

The 'Vermögenswerte' section is followed by the 'Aufträge' (Orders) section, which contains a table:

	Produkt	K/V	Anzahl	Betrag	Markt	
		AKTIE	BUY	1	—	SIX S

5. Persönliche Liste

Alle persönlichen Listen aus dem Handelsbereich werden automatisch in den Bereich Watchlists übertragen. Sie müssen nichts unternehmen.

- Schweizer Monatssieger (10:24 | Geändert)
- US-Monatssieger (07/04/2026 | Geändert)
- ESG-Favoriten (07/04/2026 | Geändert)

The 'Schweizer Monatssieger' watchlist is expanded, showing a table of products:

Zuletzt geändert 10:24 • 23 Produkte

	Symbol	Letzter	Ver. %	Geldkurs	Briefkurs	Währung	Volumen	Ec
	HT5	3.40	▲ 1.49%	3.40	3.44	CHF	26'039	📉
	IFCN	118.40	▲ 2.96%	118.00	118.60	CHF	5'193	📉

6. Suchen & Handeln

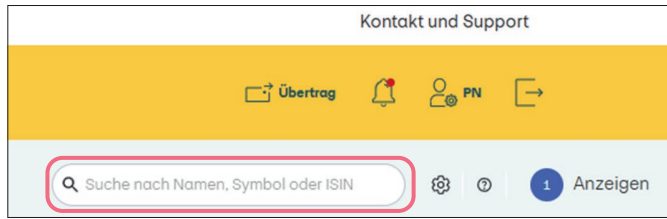

7. News

Märkte

Regionen

- Gesamtübersicht
- Schweiz >
- US >
- Deutschland >
- Euronext >
- Kanada >
- Österreich >
- Italien >
- UK >
- Skandinavien >

Nachrichten

Tagesübersicht

SMI SWISS MARKET INDEX SMI® PRICE 13'249.01 ⚡ Alle Bestandteile ▲ 0.78%	DAX DAX (PERFO 24'035.59 ⌚ Alle Bestandteile
PX1 CAC 40 8'305.50 ⌚ Alle Bestandteile ▲ 0.84%	SX5E 5'974.75 ⌚ Alle Bestandteile
EUR/CHF 0.91988 ⚡ ▼ -0.20%	USD/CHF 0.78035 ⚡

Nachrichten

Newsfeed Weltweit **Alle** DE FR

Vor 28 Minuten
Givaudan wächst unter Zielbandbreite - aber besser als befürchtet
GIVN +6.12% GIV161 +0.10% GIV20 — GIV21 0.00%

Vor 1 Stunden
Lindt gewinnt gegen Aldi: Verbot für rote Schokoladenkugeln
LISN +0.74% LISP +0.86% LIS17 — LIS20 —

8. Market Overview

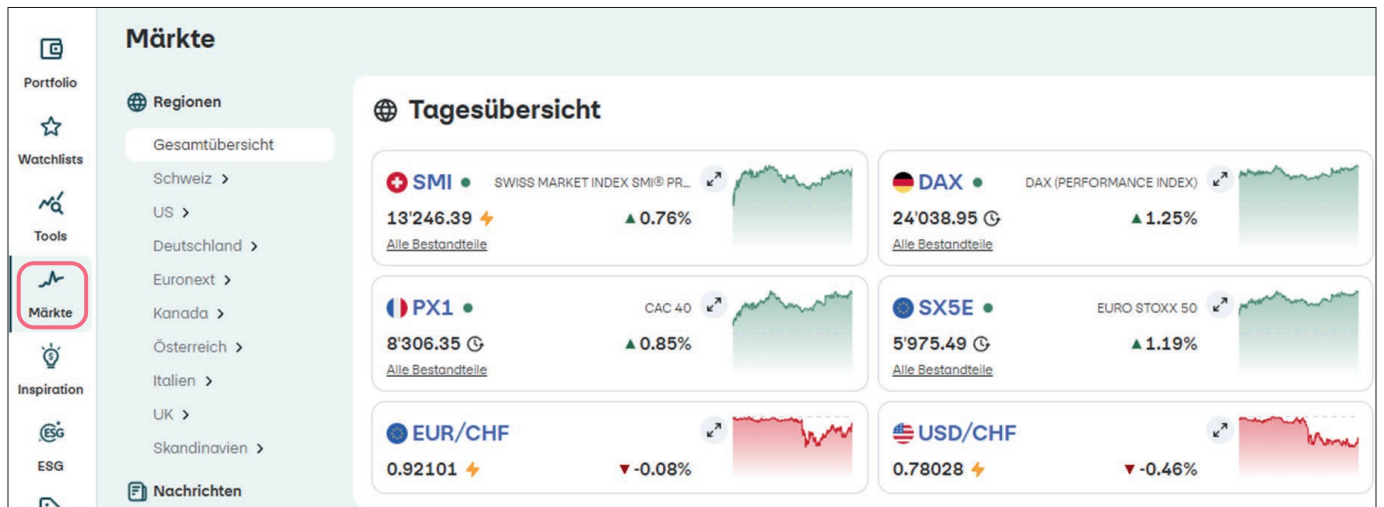

9. Trend Radar

Trend Radar

Entdecken Sie die Aktien, die in den letzten zwei Wochen die deutlichsten Verbesserungen in den Ratings verzeichnet haben ⓘ

Trade	Symbol	Name	Letzter	Währung	Börse	Sektor	Rating
Trade	☆ FG	F&G ANNUITIES AND LIFE ORD	25.44	USD	New York Stock Exchan...	Finance	8
Trade	☆ VIV	VIVENDI ORD	2.116	EUR	Euronext Paris	Consumer Services	7
Trade	☆ MARR	MARR ORD	8.29	EUR	Euronext Borsa Italiana	Distribution Services	8
Trade	☆ CPB	THE CAMPBELL S COMPANY ORD	20.10	USD	NASDAQ New York	Consumer Non-Durables	7
Trade	☆ MILDEF	MILDEF GROUP ORD	132.40	SEK	Nasdaq Stockholm	Electronic Technology	9
Trade	☆ IBN	ICICI BANK ADR REP 2 ORD	28.18	USD	New York Stock Exchan...	Finance	7
Trade	☆ SK	SEB ORD	48.12	EUR	Euronext Paris	Consumer Durables	8
Trade	☆ DLTH	DULUTH HOLDINGS CL B ORD	3.15	USD	NASDAQ New York	Retail Trade	8

10. Warrant Chooser

- Standard**: A dropdown menu for 'Produkttyp' is set to 'Strukturierte Produkte' (highlighted with a red box).
- Basiswert**: A search input field containing 'Symbol, Name, ISIN' (highlighted with a red box).
- Multi-Basiswerte**: Radio buttons for 'Alle' (selected), 'Einzelne', and 'Multi'.
- Produktkategorie**: A dropdown menu set to '2100 - Warrants' (highlighted with a red box).

Additional text below the radio buttons reads: 'Bei einer Einstellung auf «Multi» werden einige Filter deaktiviert'. A 'Zurücksetzen' button is located at the top right of the filter section.

Angebote

- Portfolio
- Watchlists
- Tools
- Märkte
- Inspiration
- ESG
- Angebote**

swisscanto 40%

Käufe von Swisscanto ETF ab 1'000.-
Profitieren Sie von gesponserten Produkten: Ausgewählte ETFs von Swisscanto an der SIX Swiss Exchange sind bis zum 31. Mai 2026 (oder bis auf Widerruf) mit 40% Rabatt auf die Courtage ab 1'000.- Auftragsvolumen handelbar. Diese Promotion gilt ausschliesslich für Käufe.

[Entdecken →](#)

Invesco 50%

Käufe von Invesco ETF ab 1'000.-
Sie von gesponserten Produkten: ETFs von Invesco an der SIX Swiss Exchange sind bis zum 31. Dezember 2026 (oder bis auf Widerruf) mit 50% Rabatt auf die Courtage ab 1'000.- Auftragsvolumen handelbar. Diese Promotion gilt ausschliesslich für Käufe.

12. Weitere neue Funktionen

Fractional Trading

Fractional Trading ermöglicht es Ihnen, neben den gängigen ganzen Anteilen auch Bruchteile von Aktien, ETFs oder Tracker-Zertifikaten zu kaufen und zu verkaufen. Das ist besonders nützlich, wenn Sie mit kleinen oder genauen Beträgen investieren möchten.

Aktivieren können Sie Fractional Trading direkt im E-Trading unter Einstellung im Menu «Handelsmaske».

Dauerübertrag E-Trading

Mit dem Dauerübertrag E-Trading können Sie Überträge zwischen Ihren Konten automatisieren und so sicherstellen, dass Ihr E-Trading-Konto stets ausreichend gedeckt ist (z. B. für Sparpläne). Sie erfassen, bearbeiten oder löschen einen Dauerübertrag direkt im E-Finance oder E-Trading.

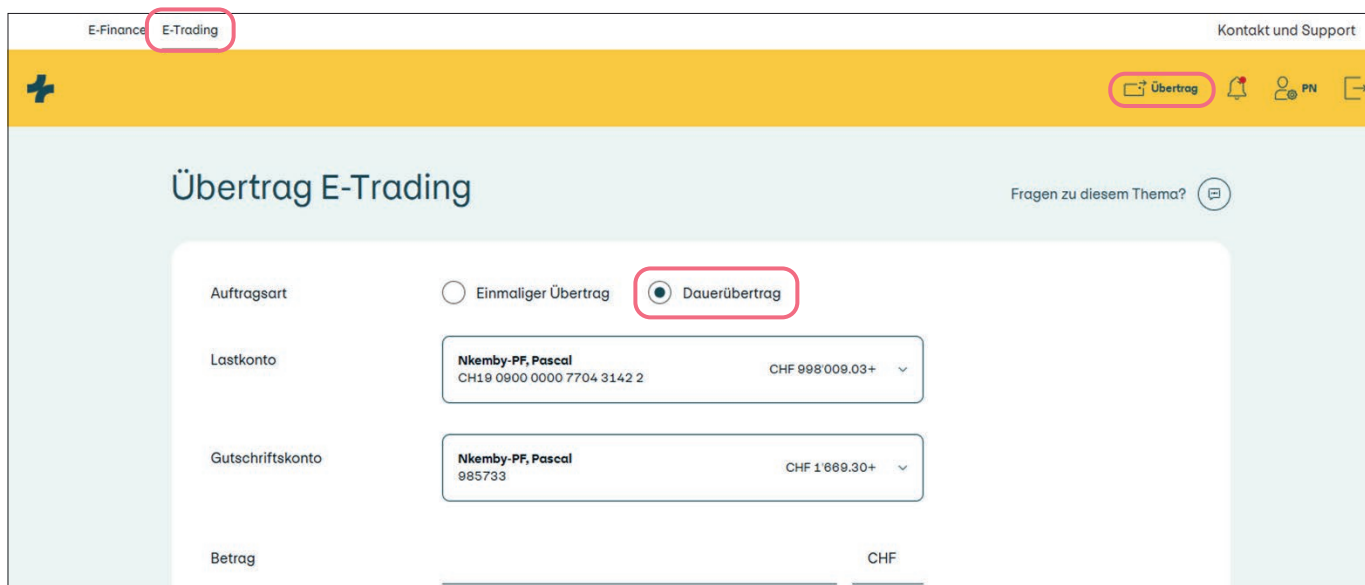

Bestellung Steuerauszug

Ihren E-Steuerauszug bestellen Sie ab sofort direkt im E-Trading. Gehen Sie hierfür in den Bereich Dokumente und klicken Sie oben rechts auf den Button «Auszug bestellen». Es öffnet sich ein Pop-up-Fenster. Wählen Sie «Steuernachweis» und bestellen Sie den E-Steuerauszug für das gewünschte Jahr.

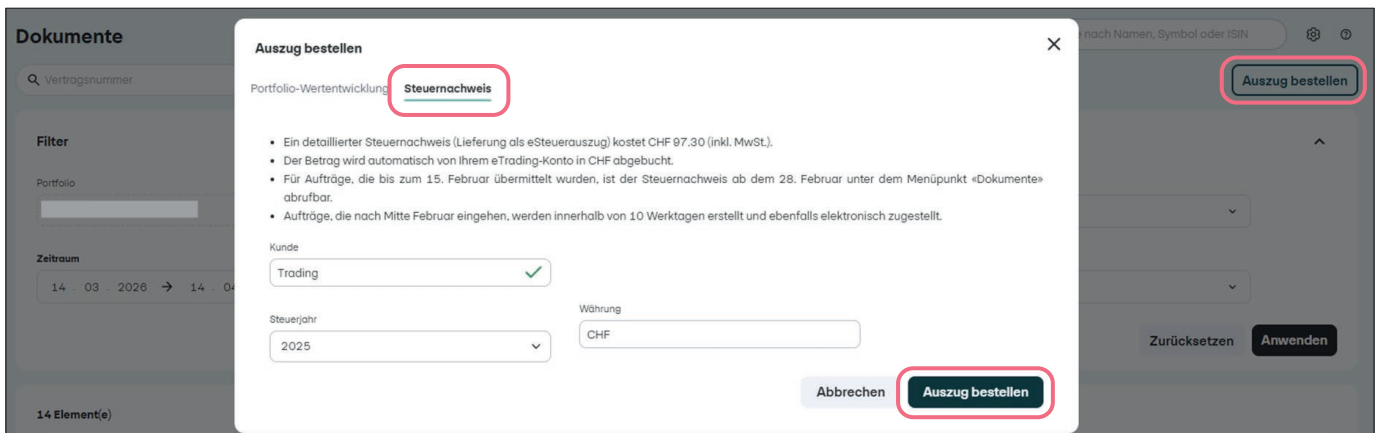
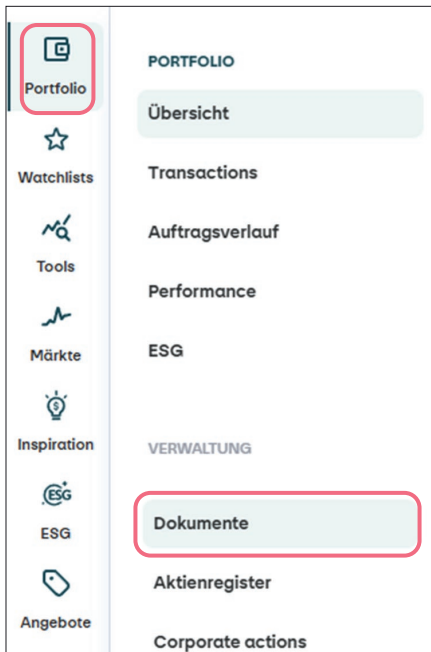

Individuelle Anpassung der Übersichtseite

In der «Portfolio»-Ansicht können Sie Widgets hinzufügen, entfernen und neu anordnen, um die Seite auf Ihre Bedürfnisse zuzuschneiden. Klicken Sie einfach auf den Button mit der Bezeichnung «Bereiche neu anordnen».

Es erscheint ein Pop-up-Fenster.

Wählen Sie hier nun die Widgets aus, die Sie sehen möchten, oder heben Sie die Auswahl auf. Ziehen Sie rechts die Elemente mithilfe der kleinen Punkte per Drag and Drop an die gewünschte Stelle.

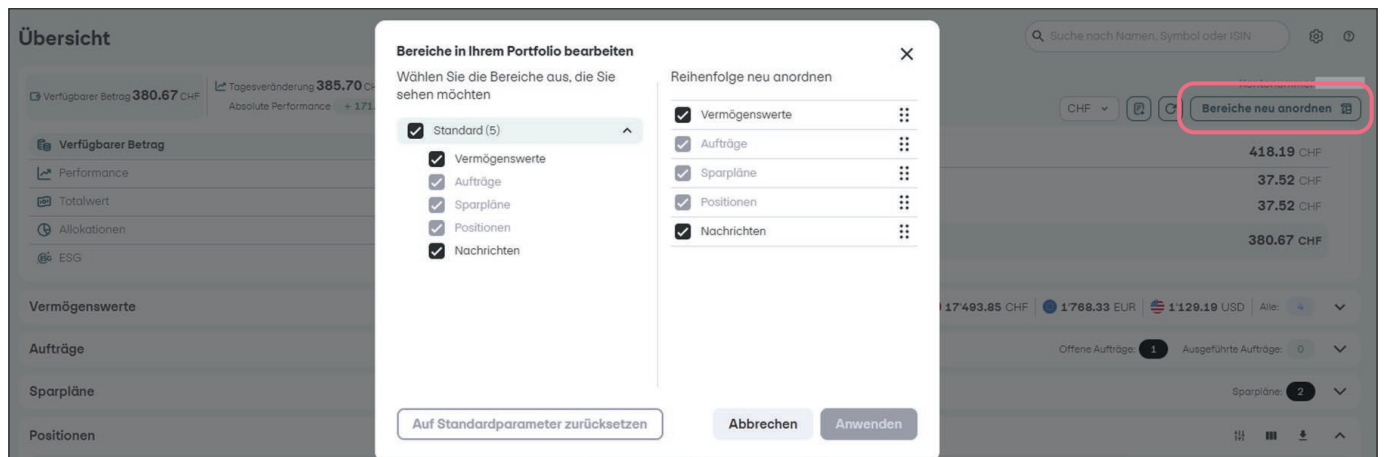

Kompaktmodus

Im Kompaktmodus werden Ihnen bei sämtlichen Tabellen 30 Prozent mehr Zeilen angezeigt – verglichen mit dem Normalmodus. Der Kompaktmodus ermöglicht Ihnen einen umfassenderen Überblick über Ihr Portfolio und Sie sehen mehr Informationen auf einen Blick. Aktivieren Sie den Kompaktmodus einfach über die Umschaltfläche am unteren Bildschirmrand oder gehen Sie zu «Einstellungen» → «Benutzeroberfläche» → «Plattformdichte».

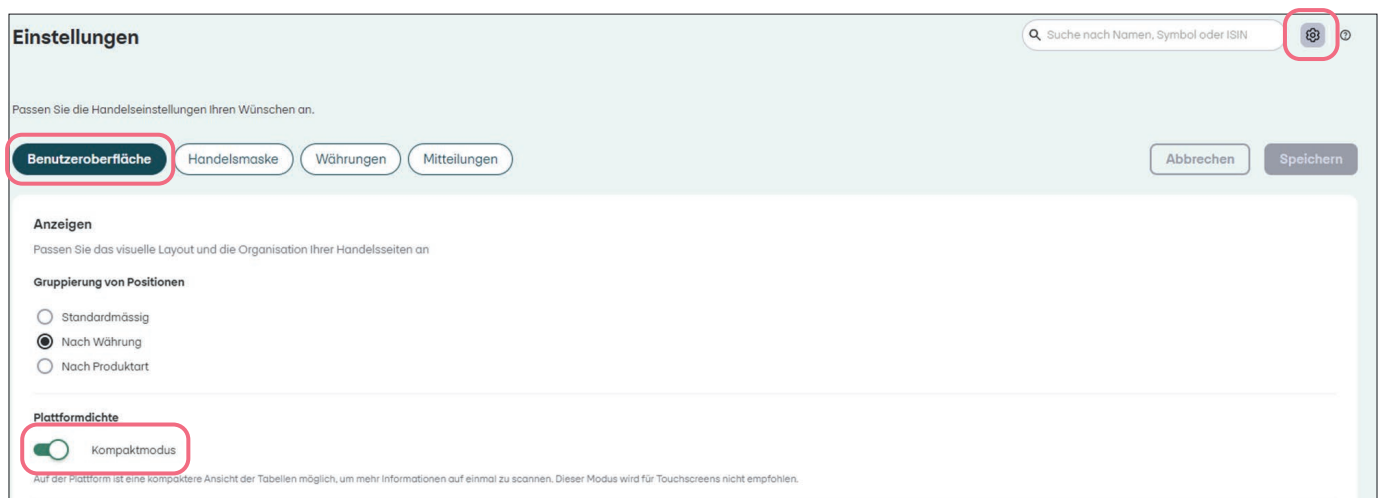

Bei Fragen sind wir gerne unter +41 58 448 78 00 (Montag bis Freitag 8 bis 18 Uhr) für Sie da.