Zahlungslösungen

PostFinance

E-Com Bundle, E-Payment Modul für Checkout Flex und All-in-One

Online einkassieren mit flexiblen und einfachen Lösungen

Ein Onlineshop kann heute ganz einfach mit wenigen Klicks oder mit der Unterstützung einer Webagentur aufgesetzt werden. Die passende Zahlungslösung für Ihre Kundschaft muss dabei separat integriert werden.

Wir bieten Ihnen mit unseren E-Payment Modulen für Checkout Flex oder Checkout All-In-One sowie dem E-Com Bundle drei verschiedene Varianten an, die schnell und einfach per Plug-in oder Connected Service in Ihren Onlineshop integriert werden können.

Warum das E-Payment Modul für Checkout All-in-One?

Als kleiner Händler empfehlen wir Ihnen das E-Payment Modul von Checkout All-in-One. Sie geniessen den Vorteil, dass Sie nur einen Vertrag für die Zahlungsarten abschliessen müssen und die vorkonfigurierten Zahlungsarten zu einer einheitlichen Transaktionsgebühr von 2,5% erhalten.

Diesen administrativen Aufwand für den Vertragsabschluss für die verschiedenen Zahlungsarten übernehmen wir gerne für Sie.

Warum das E-Payment Modul für Checkout Flex?

Als mittlerer- oder grosser Händler empfehlen wir Ihnen das E-Payment Modul von Checkout Flex. Sie geniessen bei der Wahl des Akzeptanzpartners sowie bei der Wahl und beim Umfang der Zahlungsarten eine grosse Freiheit. Über unser Checkout Backoffice können Sie eine Offerte bei den jeweiligen integrierten Akzeptanzpartner anfordern und erhalten die individuellen und von Zahlungsart zu Zahlungsart unterschiedlichen Konditionen direkt offeriert.

Neu E-Com Bundle: Payment mit Banking verbinden
Mit unserem E-Com Bundle verbinden wir Payment und Banking. Sie profitieren dabei einem Erlass der Einrichtungsgebühr und einer attraktiven Vergünstigung für die Zahlungsarten von Wallee/SnapSwap und profitieren noch mehr, denn wir schenken Ihnen die Kontoführungs- und Jahresgebühr für das Geschäftskonto und Ihre PostFinance Card.

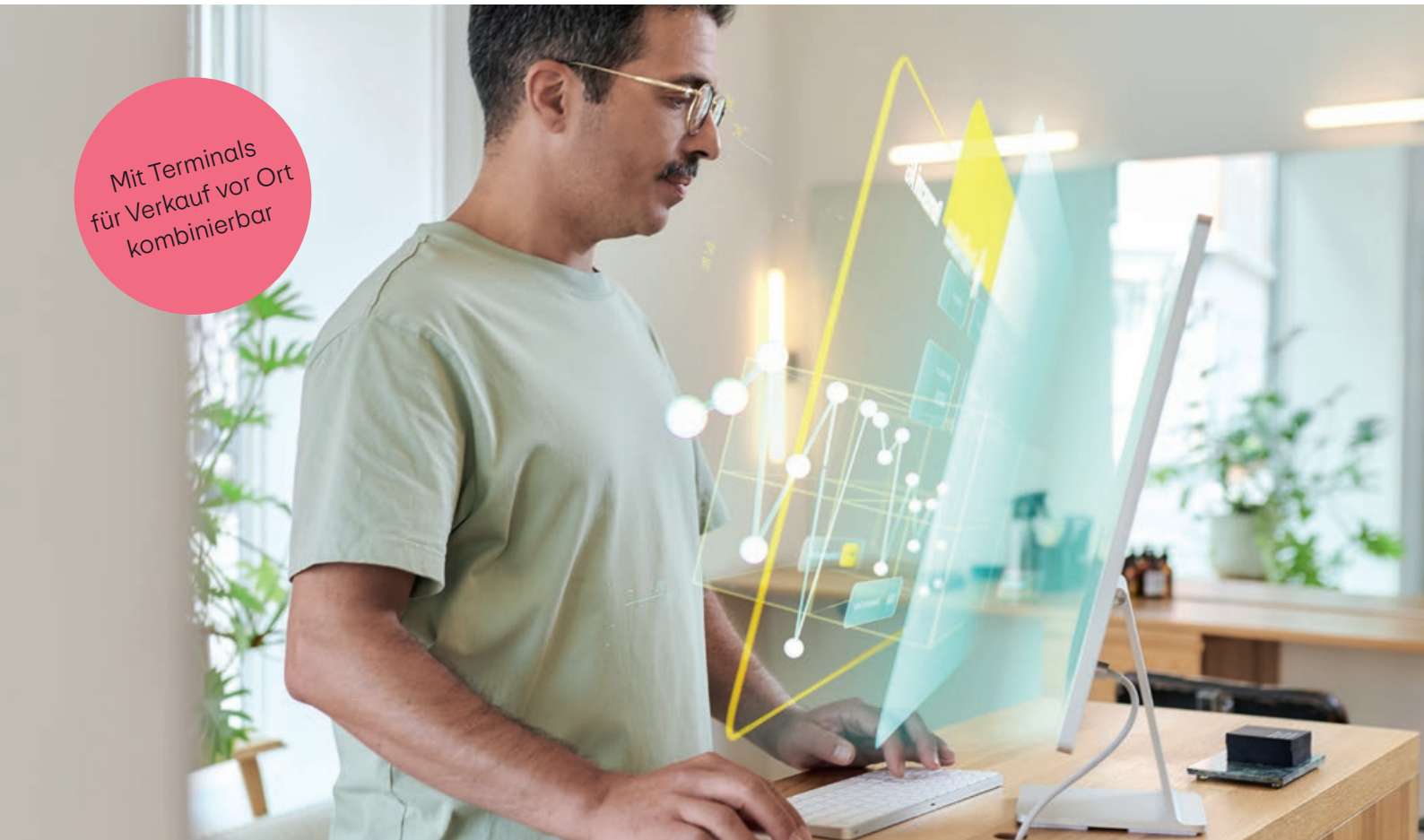

Abhängig von Ihren Bedürfnissen und der Anzahl abgewickelter Zahlungen, wird die optimale Variante gewählt:

CHF 249.– geschenkt

	E-Payment Modul für Checkout All-in-One	E-Payment Modul für Checkout Flex	E-Com Bundle
Vorteile und Vergleich			
Im Onlineshop einkassieren mit dem E-Payment Modul	Komplette Zahlungslösung Backoffice mit Plug-in & Connected Services inkl. vorkonfigurierten Zahlungsarten	Flexibles Zahlungssystem Backoffice mit Plug-in & Connected Services	Komplette Zahlungslösung Backoffice mit Plug-ins & Connected Services inkl. Zahlungsarten von Wallee/SnapSwap
Zahlungsarten	Keine freie Auswahl von weiteren Zahlungsarten	Freie Auswahl – kein Einheitspreis	Alle gängigen Zahlungsarten in einem Vertrag und bereits vorkonfiguriert
PostFinance	✓	✓	✓
TWINT	✓	✓	✓
Mastercard®	✓	✓	✓
Visa	✓	✓	✓
QR-Modul von PostFinance		✓	✓
MF Group/Powerpay		✓	✓[1]
PayPal		✓	✓[1]
American Express		✓	✓[1]
DinersClub		✓	
JCB		✓	
China UnionPay		✓	
Apple Pay	✓	✓	✓
Click to Pay	✓	✓	✓
Abrechnung und Ansprechpartner	• Transaktionsübersicht und Verwaltung im Backoffice • Konsolidierter Umsatzreport/ Reconciliation aller Zahlungsarten für die Buchhaltung • Telefonischer Support inklusive • Eine Ansprechpartnerin für alle Zahlungsarten: PostFinance	• Transaktionsübersicht und Verwaltung im Backoffice • Konsolidierter Umsatzreport/ Reconciliation aller Zahlungsarten für die Buchhaltung • Telefonischer Support inklusive • Für die weiteren Zahlungsarten verhandeln Sie Preise direkt mit den integrierten Akzeptanzpartnern. Die Vertragsanfrage übermitteln wir im Checkout Backoffice an den Akzeptanzpartner.	• Transaktionsübersicht und Verwaltung im Backoffice von Checkout • Konsolidierter Umsatzreport/ Reconciliation aller Zahlungsarten für die Buchhaltung • Telefonischer Support inklusive • Eine Ansprechpartnerin für alle Zahlungsarten: PostFinance
Zeitdauer bis zur Produktivschaltung	• Innerhalb von 5 Arbeitstagen	• Abhängig von der Vertragsausstellung der einzelnen Akzeptanzpartner	• Innerhalb von 5 Arbeitstagen[2]
Weitere Optionen		• Individualisierbare Zahlungsmasken • E-Zahlungslinks per E-Mail verschicken oder Abo Management	
Preise und Konditionen			
Einmalige Einrichtungsgebühren	CHF 199.– exkl. MWST	CHF 249.– exkl. MWST	geschenkt
Monatliche Gebühren	CHF 14.90 exkl. MWST	CHF 19.90 exkl. MWST	CHF 19.90 exkl. MWST
Transaktionsgebühren	2,5% min. CHF 0.20	CHF 0.18 zzgl. Transaktionskosten. Die Transaktionskosten für die Zahlungsarten erfahren Sie direkt von Ihrem Akzeptanzpartner.	CHF 0.18 zzgl. Transakionskosten PostFinance Pay: 1,30% min. CHF 0.20 TWINT: 1,30% min. CHF 0.20 Visa: 1,55% min. CHF 0.20 Mastercard: 1,55% min. CHF 0.20
Weitere Vergünstigungen	Keine	Keine	• Einrichtungsgebühr von CHF 249.– geschenkt • 25% auf die Gebühren von Wallee/ SnapSwap[3] • 0.– für die Kontoführungs- und Jahresgebühren für Geschäftskonto und PostFinance Card[4]
Basissupport (telefonisch/E-Mail)	Kostenlos	Kostenlos	Kostenlos
Optionale Gebühren			
Support Plus	CHF 69.90/Monat	CHF 69.90/Monat	CHF 69.90/Monat
Buchungssatz im Buchhaltungsfeature	CHF 0.02/Buchungssatz	CHF 0.02/Buchungssatz	CHF 0.02/Buchungssatz
Chargeback-Fee	CHF 35.–/Fall	CHF 35.–/Fall	CHF 35.–/Fall
ab 3 Space pro Space		CHF 6.90/Monat	CHF 6.90/Monat
Kündigung	Monatlich, auf den nächsten monatlichen Rechnungslauf kündbar.	Monatlich, auf den nächsten monatlichen Rechnungslauf kündbar.	Monatlich, auf den nächsten monatlichen Rechnungslauf kündbar.

[1] Separater Vertrag notwendig.
[2] Bei vollständiger und korrekter Antragseinreichung.
[3] Exklusiv Mindestgebühren und Zuschläge gemäss Preis- und Leistungsverzeichnis. Gültig für 3 Monate ab Vertragsabschluss.
[4] Gilt für das Gutschriftskonto, welches bei den Zahlungsarten von Wallee/SnapSwap angegeben wird. Gültig für 3 Jahre ab Vertragsabschluss.

Installation und Integration (Stand April 2025)

PostFinance Plug-ins

Wir bieten Ihnen Plug-ins für die im Schweizer E-Commerce gängigen Shopsysteme. Die folgenden Plugins können Sie direkt im Backoffice von Checkout herunterladen und mit Ihrem Shopsystem verbinden:

- JTL
- Magento 2
- OpenCart
- OXID
- PrestaShop
- Shopware
- WooCommerce

Unterstützte Plug-ins von Drittanbietern

Falls Sie Ihr Shopsystem oben nicht gefunden haben, ist es möglich, dass Sie die Anbindung über eines der folgenden Plug-ins verbinden können. Die Plug-ins finden Sie direkt in Ihrem Shopsystem.

- Drupal Commerce
- eicom easy-shop
- Freshpage
- Joomla mit VirtueMart
- nopCommerce

Connected Services

Die nachfolgenden SaaS-Lösungen (Software as a Service) können über die integrierten Connected Services direkt angebunden werden.

- Abacus
- Ecwid
- ePages Now
- Hostpoint Webshop
- Jimdo
- Payrexx E-Commerce Tools
- PepperShop
- Shopify
- Wix

Immer an Ihrer Seite

Selfservice Support Antworten auf häufige Fragen zu allen Zahlungsarten, zur Anwendung des Backoffice-Tools von Checkout sowie zur Installation der Plug-ins finden Sie im Checkout-Support-Bereich auf unserer Webseite.

Noch Fragen? Wir sind rund um die Uhr für Sie da.
Unser persönlicher technischer Support ist für unsere Checkout-Kunden inklusive (0848 382 423, im Inland max. CHF 0.08/ Min.) und steht Ihnen rund um die Uhr zur Verfügung.

Kontaktmöglichkeiten:
- Telefon: rund um die Uhr
- E-Mail: Reaktionszeit bis zwei Arbeitstage [5]
- Nachrichten im E-Finance: Reaktionszeit bis zu zwei Arbeitstage [5]

[5] Nach Auftragseingang, während unseren Öffnungszeiten Montag bis Freitag, von 8.00 bis 17.00 Uhr.

Support Plus

Mit unserem Support Plus und einem aktiven Checkout-Abonnement haben Sie folgende Vorteile:

Für Anliegen im Tagesgeschäft
- Per E-Mail & Telefon erreichbare Ansprechperson
- Reaktionszeit von max. 6 Stunden während unseren Öffnungszeiten (Montag – Freitag 8.00–17.00 Uhr)

Für Anliegen zur Weiterentwicklung Ihres Unternehmens
- 2 Stunden Videosession innerhalb von 12 Monaten
- Das Zeitfenster können Sie nach Ihren Bedürfnissen (Geschäftszeiten und Verfügbarkeiten) mit uns vereinbaren
- Ausserhalb der Öffnungszeiten auf Anfrage

Kostenlos testen
Testen Sie unser E-Payment Modul inklusive Zahlungssimulation und Plug-ins für Ihren Onlineshop kostenlos und unverbindlich via checkout.postfinance.ch

PostFinance AG
Mingerstrasse 20
3030 Bern

www.postfinance.ch

460.275 de (dok.pf/pf.ch) 04.2025