

Novità da PostFinance

per produttori e rivenditori di software



N. 2, dicembre 2021

Pagina 2 EBICS 3.0 permette di elaborare gli avvisi ISO-20022

Pagina 3 Semplificare la vita ai clienti grazie al modulo di adesione a eBill armonizzato

Pagina 4 Aggiornate il vostro software affinché supporti le QR-fatture



Cara lettrice, caro lettore,

il 18 novembre 2022 entreranno in vigore i nuovi Swiss Payment Standards di SIX. In questa edizione trovate riassunti i principali cambiamenti. Scoprirete come trasformare una QR-fattura in un'e-fattura, in che modo il modulo di adesione a eBill armonizzato rende tutto più semplice e perché è importante disporre di un software che supporti le QR-fatture. Inoltre troverete informazioni sulla versione 3.0 di EBICS, sull'integrazione di PostFinance Checkout in un software per lo shop e sul nuovo tool multibanking di PostFinance che riunisce in un unico luogo l'intero traffico dei pagamenti. Infine, vi presentiamo Robo-Incasso, l'innovazione digitale di tilbago per il recupero crediti legale.

Quello che volge al termine è stato un anno ricco di avvenimenti. Il team Software Partner & Services vi ringrazia per la preziosa collaborazione e augura già da ora a voi e alle vostre famiglie Buone Feste. Saremo lieti di lavorare al vostro fianco anche nel 2022 e rimaniamo sempre a vostra disposizione in caso di domande. Vi basterà scriverci all'indirizzo software-info@postfinance.ch.

Non mi resta che augurarvi una buona lettura e un sereno periodo di Avvento.

Nuno Domingos
Responsabile Business Architecture & Enabling Solutions

Nuova versione ISO-20022 dal 18 novembre 2022

Il 18 novembre 2022 entreranno in vigore i nuovi Swiss Payment Standards di SIX. Abbiamo riassunto per voi i cambiamenti più importanti che interessano i fornitori di software.

Nell'estate 2021, SIX ha pubblicato i nuovi Swiss Payment Standards 2022 (SPS 2022). L'attuazione delle Guidelines è prevista a partire dal 18 novembre 2022 e si contraddistingue per diverse caratteristiche.

Cambiamento degli schemi

pain.001 e pain.002

| Attuale | Novità dal 18.11.2022 |
|---|---|
| pain.001.001.03.ch.02.xsd | pain.001.001.09.ch.01.xsd |
| pain.002.001.03.ch.02.xsd | pain.002.001.10.ch.02.xsd |

Download degli schemi da www.iso-payments.ch

camt.052, camt.053 e camt.054 (tutte le categorie, inclusi gli accreditati CH-DD)

| Attuale | Novità dal 18.11.2022 |
|-------------------------------------|-------------------------------------|
| camt.05x.001.04.xsd | camt.05x.001.08.xsd |

Download degli schemi da www.iso.org

I nuovi schemi offrono possibilità per nuovi elementi e sono in parte opzionali, in parte obbligatori. Potete trovare informazioni

più dettagliate nelle Implementation Guidelines di SIX e nel «manuale Specificazione tecnica» di PostFinance. Importante: pain.008-CHDD e il corrispondente pain.002-CHDD mantengono lo schema attuale (rispettivamente pain.008.001.02.ch.03.xsd e pain.002.001.03.ch.02.xsd).

Modalità di pagamento semplificate

Con l'eliminazione dei prodotti «PV», «PV banca» e «PVR» dal 30 settembre 2022, le modalità di pagamento verranno notevolmente semplificate e rinominate.

PostFinance supporta le seguenti modalità di pagamento:

| Modalità di pagamento (D) | Domestic | Svizzera (CHF/EUR) |
|---------------------------|---|---|
| Modalità di pagamento (S) | SEPA | Pagamenti SEPA secondo criteri SEPA (EUR) |
| Modalità di pagamento (X) | Pagamenti transfrontalieri (cross border) | In Svizzera in valute straniere escl. CHF/EUR e all'estero senza SEPA |

Ampliamento del campo ContactDetails

Alla trasmissione di pain.001, il campo «ContactDetails» (nome/ versione del software) verrà suddiviso in due elementi. Questa precisazione aiuterà gli istituti finanziari in caso di richieste di assistenza e in caso di futuri progetti di migrazione. PostFinance raccomanda di riempire il campo opzionale per intero.

Continua a pagina 2 ►

Nota sulla transizione

Dal 18 novembre 2022 sarà possibile trasmettere e ricevere i file nella nuova versione ISO tramite tutti i canali. Importante: se si utilizza il canale EBICS, con i nuovi schemi è necessario utilizzare EBICS 3.0.

Il cliente può contare sui seguenti meccanismi di PostFinance.

- File dei creditori/salari pain.001: consegnando un pain.001 con i nuovi schemi, il cliente riceve in automatico il pain.002 con il nuovo schema a condizione che siano presenti consegne precedenti di pain.002.
- File camt.052, camt.053, camt.054: per trasferire i file camt ai nuovi schemi, il cliente deve ordinarli nella data desiderata presso PostFinance. Senza interazione del cliente la consegna non verrà effettuata tramite i nuovi schemi.

postfinance.ch/manuali

Agli standard per i pagamenti ISO-20022

Roadmap verso le nuove versioni ISO-20022

- I nuovi manuali con SPS 2022 saranno presumibilmente disponibili a partire dalla metà del secondo trimestre 2022 su **postfinance.ch/manuali**.
- Sarà possibile effettuare test da circa metà maggio 2022 sulla piattaforma di test di PostFinance.
- Il 18 novembre 2022 comincerà la fase parallela degli schemi attuali e nuovi che stiamo durando per due anni.

EBICS 3.0 armonizza le categorie specifiche per Paese

A partire da novembre 2022, la versione 3.0 di EBICS diventerà il requisito tecnologico di base per lo scambio dei nuovi avvisi ISO-20022 con la versione del 2019.

A partire da novembre 2021 la piazza finanziaria svizzera supporterà ufficialmente solo le versioni EBICS 2.5 e 3.0. Con la versione 3.0 di EBICS verranno armonizzate le categorie specifiche per Paese con le versioni precedenti e ne verrà consentito un impiego transfrontaliero. La nuova versione diventerà inoltre il requisito tecnologico di base per lo scambio di avvisi ISO-20022 con la versione del 2019.

I tre elementi chiave della versione 3.0 di EBICS

1. SIX ha definito EBICS 3.0 come l'unica versione tramite la quale potranno essere trasferiti gli avvisi ISO-20022 nella versione del 2019. Lo scambio dei precedenti avvisi ISO-20022 nella versione del 2009 sarà ancora possibile con EBICS 3.0.
2. I tipi di incarico effettuati sinora verranno sostituiti da nuovi elementi di identificazione denominati Business Transaction Formats (BTF), che permettono un'identificazione armonizzata e strutturata dei tipi di attività e i relativi formati. Ulteriori informazioni e mapping sono disponibili nella scheda parametri di PostFinance.
3. Lo scambio di chiavi è stato modificato secondo la versione francese e avviene ora in formato standardizzato X.509. Nel processo di inizializzazione si parla solamente di valori hash dei certificati chiave e non più di valori hash chiave. La lunghezza minima della chiave adesso è di 2048 bit.

Miglioramenti rispetto alle versioni precedenti

La sicurezza aumenta grazie a un formato uniforme di certificato chiave in X.509, la lunghezza minima della chiave di 2048 bit, la codifica di trasporto con le versioni 1.2 o successive di TLS e le nuove suite di cifratura supportate. Lo standard unitario dei Paesi EBICS ne permette l'impiego transfrontaliero. Inoltre possono essere trasmessi anche attributi supplementari come i nomi del file e viene fornita una descrizione specifica dell'operazione commerciale tramite i parametri BTF.



Raccomandiamo di ...

- ... implementare EBICS 3.0 secondo le specifiche EBICS.
- ... configurare i parametri BTF specifici di SIX e PostFinance.
- ... assicurarsi che il cliente passi a / aggiorni la chiave con una chiave di minimo 2048 bit (tipi di ordini EBICS: HCS, HCA e PUB).
- ... accompagnare i clienti nell'attivazione della nuova versione 3.0 di EBICS (H005) e nella configurazione dei parametri BTF.
- ... passare alla nuova versione EBICS utilizzando le versioni 2.4 e precedenti.

Al mapping

Alle raccomandazioni su EBICS 3.0

Ecco come una QR-fattura diventa un'e-fattura

Con PostFinance è possibile trasformare in tutta semplicità le QR-fatture in e-fatture nel portale eInvoicing e inviarle in formato elettronico ai debitori.

Il 30 settembre 2022 la QR-fattura sostituirà definitivamente le polizze di versamento rosse e arancioni (cfr. contributo a pag. 4). Ma sarà possibile spedire la nuova QR-fattura come e-fattura? La risposta è sì, grazie alla cosiddetta «procedura di pagamento alternativa eBill», che permette di integrare i dati eBill nel campo per i parametri relativi alla procedura alternativa della QR-fattura e trasformare la QR-fattura in e-fattura.

Caricare una QR-fattura e inviarla come e-fattura

Ecco come funziona: l'emittente di fatture carica la sua QR-fattura in formato PDF nel [portale eInvoicing](#) oppure tramite webservice o SFTP e questa viene trasformata automaticamente in e-fattura. In seguito la fattura viene inoltrata ai debitori elettronicamente se sono registrati a eBill.

Interfaccia alla piattaforma e-fattura

I vostri clienti sono soprattutto piccole imprese che emettono poche fatture e non avete ancora l'interfaccia alla piattaforma e-fattura di PostFinance? Questa interfaccia offre ai fornitori di software una possibilità interessante per offrire una soluzione e-fattura ai clienti.

Nuovo pricing

Il 1° gennaio 2022, PostFinance adeguerà i prezzi delle e-fatture. Verranno introdotti prezzi diversi per l'invio a eBill (B2C) e l'invio e la ricezione B2B. Informazioni più dettagliate sono disponibili alla pagina [postfinance.ch/e-fattura](#).

Nota importante per i produttori di software

I clienti che inviano un'e-fattura con PV/PVR devono passare entro il 30 settembre 2022 alla fatturazione con QR-IBAN/IBAN. Trovate ulteriori informazioni sul sito [postfinance.ch](#).

Tutto più semplice con il modulo di adesione a eBill armonizzato

Al fine di semplificare la modalità di registrazione a eBill «Registrazione presso l'emittente di fatture» per i destinatari, SIX ha armonizzato i moduli. PostFinance offre il nuovo modulo da novembre 2021.

Finora, se desideravano registrarsi a eBill in e-finance / nell'e-banking presso un emittente mediante la «Registrazione tramite la ricerca dell'emittente di fatture», molti destinatari di fatture dovevano compilare un modulo di adesione specifico per l'emittente. Per semplificare questo processo ed evitare interruzioni, SIX ha armonizzato i moduli di adesione. In veste di partner di rete, PostFinance supporta i nuovi moduli di adesione per gli emittenti da novembre 2021. Al più tardi entro ottobre 2022, tutti gli emittenti di fatture eBill in Svizzera dovranno impiegare i nuovi moduli.

I moduli di adesione «propri» non saranno più ammessi

Da novembre 2022, SIX non supporterà più alcun modulo di adesione ospitato internamente sui server del partner di rete / dell'emittente. Gli emittenti devono elaborare la «Registrazione tramite la ricerca dell'emittente delle fatture» con nome, indirizzo e indirizzo e-mail o numero IDI. Qualora tali informazioni non siano sufficienti, l'emittente può definire un testo supplementare individuale e fino a tre caratteristiche d'identificazione supplementari (ad es. numero cliente) per ogni modulo di adesione (clienti privati e/o commerciali). I destinatari devono obbligatoriamente

compilare questi campi al momento della registrazione. Gli emittenti possono gestire la pagina di registrazione tramite la piattaforma eInvoicing di PostFinance.

Conseguenze tecniche

L'attuale file CSV di PostFinance e la procedura di adesione BBX di Paynet verranno implementati a fine ottobre 2022. Le registrazioni/cancellazioni verranno trasmesse in un nuovo file CSV o XML (versione 2.0) armonizzato con eBill. I nuovi formati sono già disponibili. I file di registrazione/cancellazione non possono ancora essere elaborati automaticamente nel vostro software? Allora è il momento giusto per occuparsi del problema a vantaggio dei vostri clienti. Sul nostro sito trovate ulteriori informazioni e specifiche (incl. file modello e schema XSD).

[postfinance.ch/e-fattura-novità](#)

Le vostre domande sull'e-fattura e eBill

Avete domande sull'e-fattura, eBill o la migrazione? Per ulteriori informazioni e/o per ricevere una consulenza scrivete un'e-mail a e-fattura@postfinance.ch.

La migrazione procede già a pieno ritmo

Il 1° aprile 2021 PostFinance ha acquisito l'attività di e-invoicing di SIX Paynet SA (cfr. edizione newsletter di giugno 2021). PostFinance ha nel frattempo avviato la migrazione dei clienti Paynet sulla piattaforma eInvoicing. La migrazione dovrebbe concludersi entro la fine del 2022, quando la piattaforma di Paynet verrà disattivata. Da novembre la piatta-

forma di PostFinance è in grado di ricevere formati specifici di Paynet. Entro la primavera 2022 verranno colmate alcune lacune tecniche. Al fine di definire e preparare le possibilità tecniche e lo svolgimento della migrazione, PostFinance contatta i clienti e i fornitori di software personalmente.

Aggiornate il software affinché supporti le QR-fatture

Le polizze di versamento rosse e arancioni saranno ritirate il 30 settembre 2022. I clienti contano sui loro fornitori di software affinché possano passare per tempo alla QR-fattura.

Con l'introduzione della QR-fattura nell'estate 2020, in Svizzera è iniziata la transizione dalle polizze di versamento rosse (PV) e arancioni (PVR) al codice QR. Il 30 settembre 2022 le polizze di versamento verranno definitivamente sostituite dalla QR-fattura. Affinché il traffico dei pagamenti continui a funzionare senza problemi dopo il 1° ottobre 2022, i clienti commerciali necessitano di un software che supporti le QR fatture lato debitori e creditori.

Non resta molto tempo

Gli emittenti contano sul sostegno dei loro fornitori di software affinché possano passare per tempo alla QR-fattura. La pianificazione e il passaggio richiedono tempo ma è necessario considerare anche i termini di pagamento. Non tutte le fatture vengono saldate entro 30 giorni. I destinatari potranno però pagare con l'attuale polizza di versamento solo fino al 30 settembre 2022. I crediti non ancora trasferiti generano onere supplementare perché è necessario creare e spedire nuovamente la fattura in formato QR-fattura.



Sostenete i vostri clienti

Consigliate e accompagnate i vostri clienti con un aggiornamento del software e passando alla QR-fattura. Beneficiate anche voi di una transizione in più fasi evitando che un numero elevato di clienti necessiti della vostra assistenza in un breve lasso di tempo. Per i test resta disponibile la piattaforma dedicata su <https://testplattform.postfinance.ch>. Per aiutare i clienti, PostFinance ha creato una lista di controllo per la migrazione: postfinance.ch/qrf.

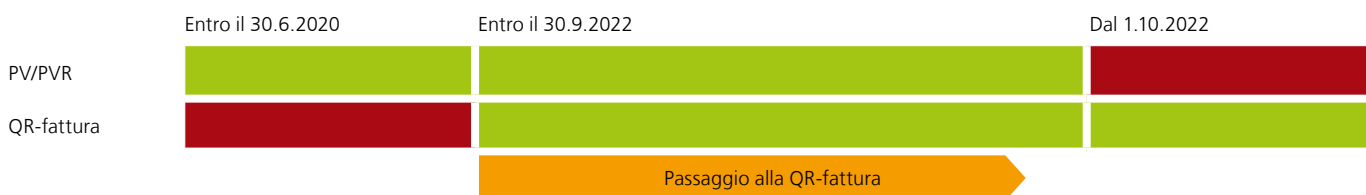

PostFinance Checkout: opzioni per fornitori di software

I commercianti online beneficiano delle soluzioni e-payment di PostFinance integrabili nel software dello shop con un semplice plug-in.

Da agosto 2019, PostFinance offre ai commercianti online la soluzione Full Service Providing «PostFinance Checkout All-in-One». A ottobre 2020 è stata seguita dalla soluzione Payment Service Providing flessibile «PostFinance Checkout Flex», che ha sostituito la vecchia offerta PSP di PostFinance (cfr. edizione newsletter di dicembre 2020).



Plug-in e integrazioni per PostFinance Checkout

Numerose soluzioni per shop (ad es. Shopware, WooCommerce, JIMDO, PepperShop, Shopify o Abacus) hanno già un plug-in o un collegamento per PostFinance Checkout. PostFinance è in contatto con altri fornitori di software e offerenti di plug-in. Nell'assistente alla configurazione vengono costantemente aggiunte nuove soluzioni per lo shop. Questo migliora l'esperienza clienti. I clienti vengono guidati per tutto il processo di configurazione dal back end di PostFinance Checkout e possono completarlo da soli in pochi minuti.

Siete interessati a una collaborazione?

Avete già programmato un plug-in per un software dello shop che non è ancora presente sul nostro sito o state pianificando un'implementazione? Offrite una vostra soluzione e-commerce che è possibile collegare a PostFinance Checkout? Allora contattate il nostro Manager partner Merchant Business Fabian Gut (fabian.gut@postfinance.ch). Sarà lieto di discutere con voi delle possibilità e dei requisiti per una collaborazione.

postfinance.ch/checkout

CMT – il nuovo tool multibanking di PostFinance

Con la nuova soluzione multibanking di PostFinance, i clienti possono raggruppare l'intero traffico dei pagamenti in uno strumento. In questo modo possono avere rapidamente una semplice panoramica dell'intero cash management in ogni momento.

A breve prenderà avvio la fase pilota di una nuova soluzione di cash management di PostFinance, con cui i clienti commerciali potranno raggruppare, monitorare e gestire tutta la loro liquidità in modo semplice e con un solo strumento. Il tool multibanking verrà integrato in e-finance. Per i clienti che utilizzeranno il nuovo tool, le funzioni del traffico dei pagamenti in e-finance saranno solo in parte utilizzabili poiché verranno sostituite dal Cash Management Tool. Ciò significa che i saldi dei conti continueranno a essere visibili, ma l'inoltro e la creazione degli ordini di pagamento (compresi gli ordini permanenti, i trasferimenti tra conti e i trasferimenti permanenti) non verranno mostrati in e-finance. In futuro, la registrazione e l'autorizzazione di tutti gli ordini di pagamento dovranno quindi essere effettuate nella soluzione di Cash management. Con il nuovo tool multibanking i clienti potranno accedere rapidamente e in qualsiasi momento a una panoramica del loro cash management. Disporranno anche di diverse panoramiche di liquidità e potranno gestire il traffico dei pagamenti di PostFinance e i conti di banche terze tramite un unico tool (vedi prossima immagine).

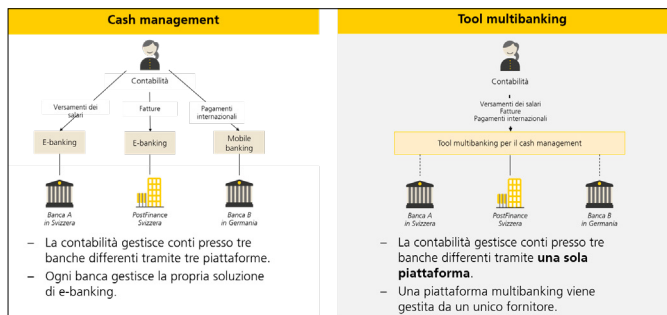

Vantaggi per i clienti commerciali

- I clienti utilizzano un unico tool per la gestione di tutti i conti bancari (conti presso banche terze e PostFinance), che offre un accesso semplice e conveniente con un unico login (login e-finance).
- Nel Cash Management Tool i pagamenti (pain.001, MT101 e pain.008) vengono consegnati a PostFinance tramite EBICS, importati tramite GUI o registrati come pagamenti singoli nella GUI.
- Le notifiche di stato (pain.002, MT195) e gli avvisi (camt.052, camt.053, camt.054, MT940, PDF) sono messi a disposizione per il download ed elaborati (camt.054 e PDF sono esclusi dall'elaborazione).
- La trasmissione delle notifiche di stato e degli avvisi di banche terze avviene tramite EBICS o SWIFT.
- Consolidando questi dati è possibile visualizzare la liquidità totale dell'azienda. Gli estratti e gli avvisi possono essere scaricati mediante il software client EBICS e trasmessi al software ERP per un'ulteriore elaborazione.
- Grazie alla dashboard i clienti ottengono rapidamente la panoramica della loro liquidità e possono gestirla in modo efficiente. Beneficiano inoltre di una visualizzazione consolidata su tutte le coordinate bancarie, di una panoramica in funzione della struttura aziendale e possono ottimizzare i flussi di liquidità.

- Con il traffico dei pagamenti multibanking i clienti possono registrare i pagamenti per tutte le banche collegate e autorizzarli in base a un piano di autorizzazione definito personalmente.
- Il Cash Management Tool comunica con altre banche tramite EBICS o SWIFT.
- Presso PostFinance le chiavi bancarie EBICS per le banche terze possono essere inserite nel Cash Management Tool, a condizione che la banca terza soddisfi i requisiti in materia di compliance di PostFinance. In questo modo basta gestire localmente una sola chiave d'accesso per PostFinance EBICS. Nel caso in cui una chiave RMA fosse stata scambiata tra PostFinance e la banca terza, sono possibili anche collegamenti con la banca terza tramite SWIFT.
- Un'area self-service nel Cash Management Tool offre ai clienti la possibilità di impostare autonomamente gli accessi a banche terze e di aggiungere conti di banche terze. L'impiego del self-service nel tool è riservato all'utente Admin del cliente.

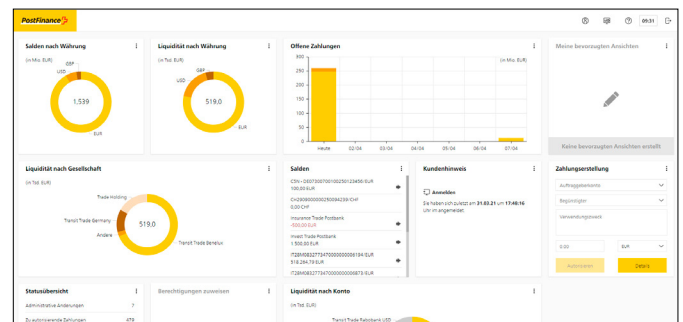

La dashboard fornisce una panoramica dell'intero Cash management

Premesse per l'adesione alla fase pilota

Durante la fase pilota, i clienti selezionati potranno comunicare il loro feedback per permettere di perfezionare il tool in base alle loro esigenze. Per poter utilizzare il tool occorre soddisfare i seguenti requisiti:

- conto PostFinance;
- accesso a e-finance e disponibilità per l'utilizzo di un nuovo layout del Cash Management Tool in e-finance;
- almeno un conto presso una banca terza e disponibilità per l'aggiunta di nuove chiavi EBICS per ciascuna banca.

Fate una prova gratuita

Nella fase pilota i clienti possono provare la nuova soluzione di Cash management gratuitamente per tre mesi. In seguito si applicano i prezzi mensili per ogni collegamento bancario (anche PostFinance è considerata collegamento bancario) per l'utilizzo del CMT. In caso di domande sul tool o sulla fase pilota potete inviare un'e-mail a cmtsupport@postfinance.ch.

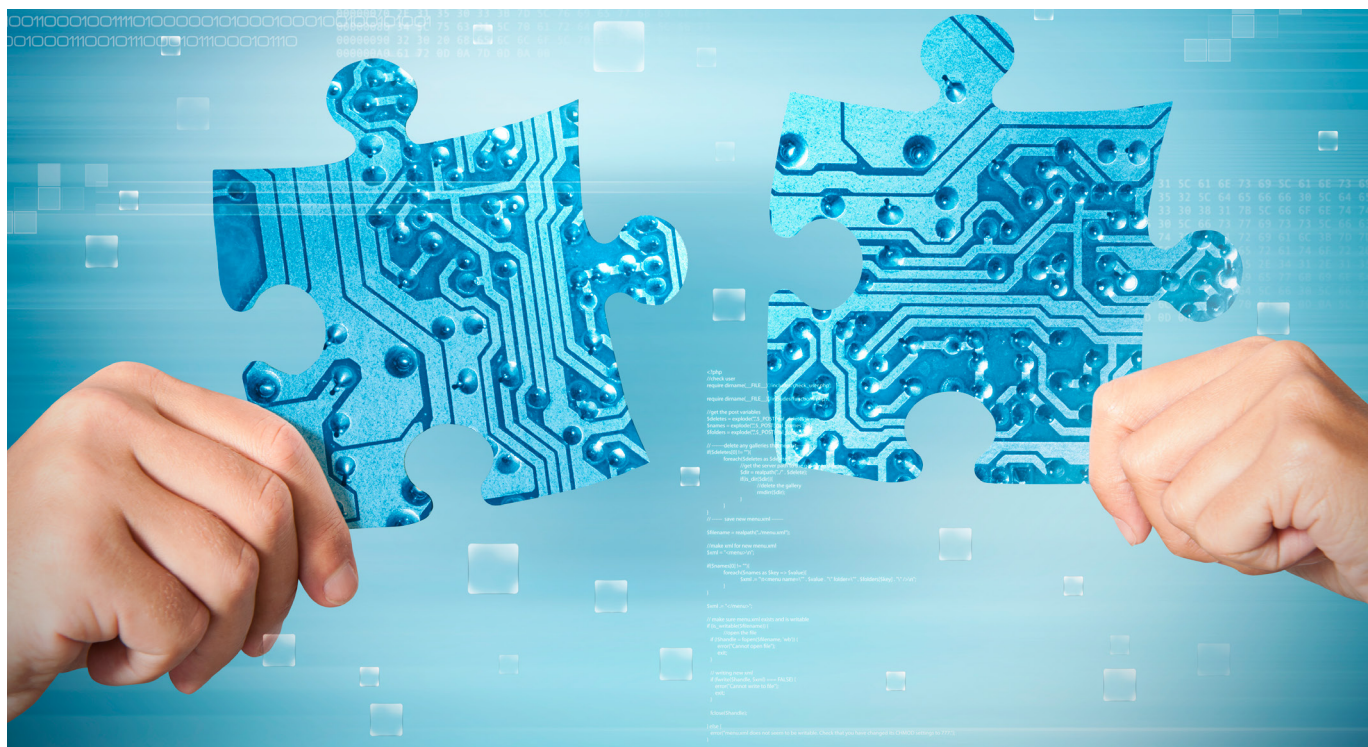

tilbago: Robo-Incasso – il recupero crediti legale in modalità digitale

Ampliate la vostra contabilità debitori con il software cloud Robo-Incasso e permettete ai vostri clienti di avviare esecuzioni rapidamente e in tutta semplicità.

Il software cloud Robo-Incasso di tilbago sostiene i clienti tramite robotica e machine learning durante il processo di esecuzione secondo la LEF (Legge federale sulla esecuzione e il fallimento). La gestione meccanica, automatizzata e con una forte componente digitale del recupero crediti legale offre al creditore una buona probabilità di riuscire a recuperare i crediti in modo efficiente e minimizzando i costi tramite la fatturazione o la procedura di sollecito. La comunicazione con gli uffici di esecuzione avviene in forma elettronica sulla base degli standard LEM dell'Ufficio federale di giustizia

Il vantaggio del Robo-Incasso in una soluzione per debitori

Ad esempio, Process Partner ha realizzato un cockpit standard per tutte le soluzioni per debitori SAP. È possibile selezionare i crediti aperti secondo diversi criteri e trasmetterli al Robo-Incasso. È possibile trasferire più partite debitorie aperte in un'esecuzione. Se necessario, è anche possibile modificare i motivi del

credito. In tutti i casi, nel cockpit SAP è visibile lo stato aggiornato del processo di esecuzione in modo che anche l'utente senza accesso diretto al Robo-Incasso possa visualizzare tutte le informazioni sul caso. I clienti di Process Partner installano e configurano questo cockpit tramite plug & play. Soluzioni simili sono offerte da Talus Informatik per Abacus e da Epsitec per Crésus.

Integrare il Robo-Incasso nel vostro software

Sono oltre 1500 le aziende creditrici che si affidano alla soluzione di software cloud RILDA 4.0 (Robo-Incasso Legal & Decision Advisor) per la gestione delle esecuzioni e degli attestati di carenza beni. Completate anche voi il processo di riscossione dei crediti. Per effettuare la transizione senza interruzioni al Robo-Incasso è disponibile un'API standard REST webservice con una documentazione intuitiva e un sistema di test. Sfruttate il semplice collegamento del leader di mercato svizzero per l'incasso online e create valore aggiunto per i vostri clienti.

tilbago.ch

Date delle release 2022

Il prossimo anno PostFinance eseguirà in tutto quattro release software (RE = unità di release), durante le quali saranno disattivati i sistemi centrali e periferici e sarà aggiornato il software.

Le date cadono sempre durante un fine settimana. Dal venerdì alla domenica sera

non sarà possibile consegnare, richiamare o elaborare dati.

L'anno prossimo sono previste le seguenti date:

– RE 22A: 12/13 febbraio 2022
– RE 22B: 14/15 maggio 2022

– RE 22C: 13/14 agosto 2022
– RE 22D: 5/6 novembre 2022

In caso di domande sulla release contattate software-info@postfinance.ch.

Siamo a vostra disposizione

In caso di domande specifiche sui software in relazione a prodotti e servizi nonché interfacce elettroniche potete rivolgervi al team «Software Partners & Services».



Marco Schertenleib
Manager prodotti Software
Partners & Services



Barbara Mischler
Manager prodotti Software
Partners & Services



Christoph Schenker
Manager prodotti Software
Partners & Services

Contattateci via e-mail all'indirizzo
software-info@postfinance.ch e vi
risponderemo il prima possibile.

Link importanti per produttori e rivenditori di software

Armonizzazione del traffico dei pagamenti e della piazza finanziaria svizzera

postfinance.ch/sepa Informazioni su Single Euro Payments Area (SEPA)

www.iso-payments.ch Raccomandazioni sullo scambio di dati tra istituto finanziario e cliente

Informazioni sui prodotti

postfinance.ch/e-commerce Descrizione del servizio e-payment e soluzioni di pagamento

postfinance.ch/e-fattura Descrizione del servizio

postfinance.ch/qrf Descrizione del servizio

postfinance.ch/manuali Download di manuali, modelli delle dimensioni e della disposizione del testo / modelli di stampa: PV e PVR in CHF ed EUR

Test e controlli

<https://postfinance.ch/test> Trasmettere file programmati OPAAE / Debit Direct per test incl. download di file di riferimento. È possibile utilizzare gli elementi di login produttivi propri di e-finance.

<https://testplattform.postfinance.ch> Piattaforma per test end-to-end dei formati ISO 20022 (pain.001, pain.002, pain.008, camt.053, camt.054). Caricamento e validazione di QR-fatture, generatore QR e convertitore camt.54/CSV QRF. I dati sono analizzati automaticamente e viene stilato un rendiconto dei risultati. Adatta a produttori di software e clienti (non necessita del collegamento a e-finance).

postfinance.ch/browsercheck Browser check

postfinance.ch/sistemi-operativi-e-browser Sistemi operativi

Newsletter «Novità da PostFinance per produttori e rivenditori di software»

postfinance.ch/software-info Archivio delle ultime pubblicazioni e registrazione elettronica per questa newsletter

Colophon

«Novità da PostFinance per produttori e rivenditori di software», edizione dicembre 2021.

Editrice

PostFinance SA
Payment Solutions
Mingerstrasse 20
3030 Berna

In caso di domande, richieste o suggerimenti inviateci un'e-mail a software-info@postfinance.ch. Ulteriori informazioni sono disponibili sul sito postfinance.ch/software-info.